

# DIAGRAMA DE FLUJO COVID-19

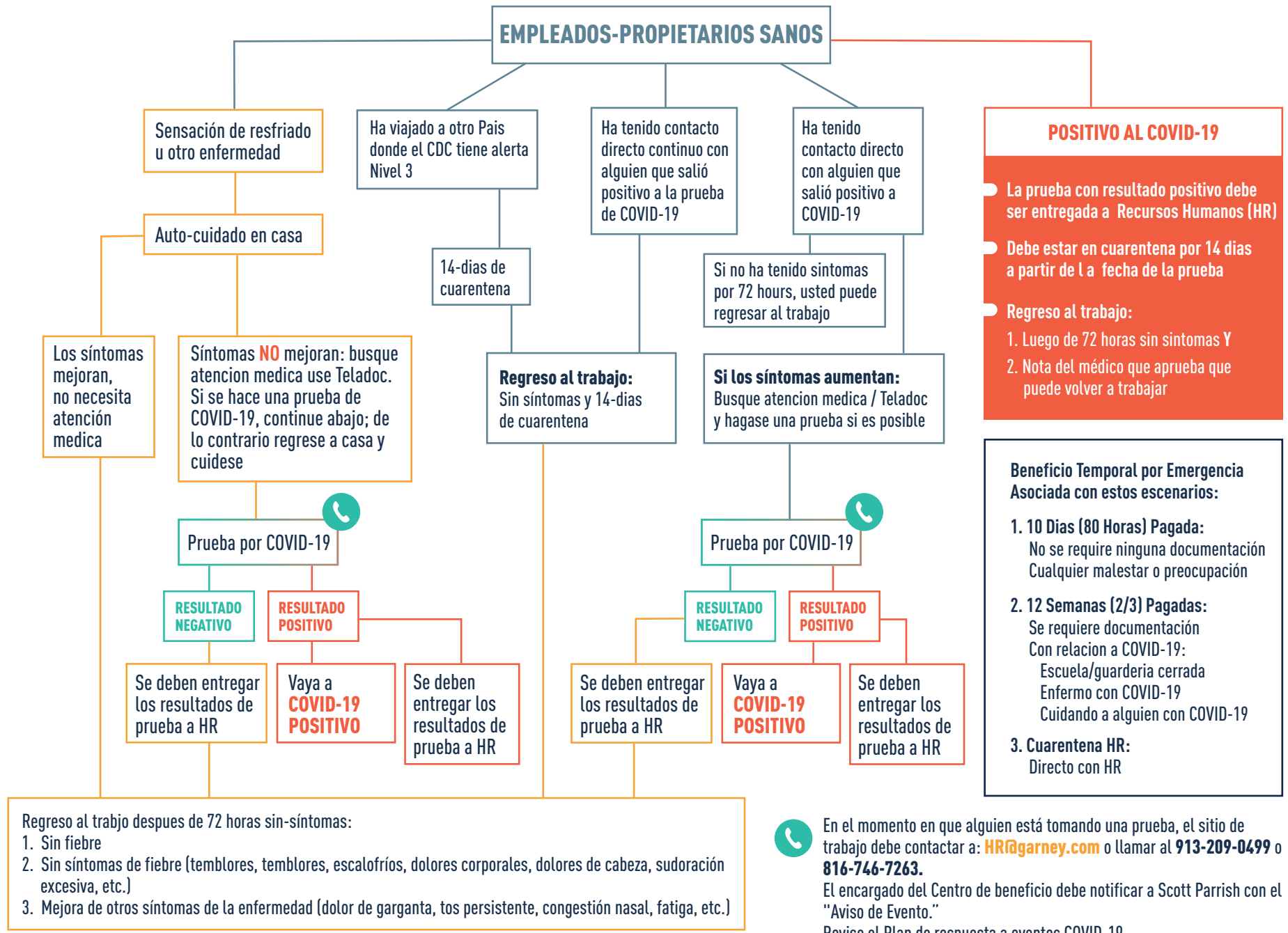

**POSITIVO AL COVID-19**

- La prueba con resultado positivo debe ser entregada a Recursos Humanos (HR)
- Debe estar en cuarentena por 14 días a partir de la fecha de la prueba
- Regreso al trabajo:
  - Luego de 72 horas sin síntomas Y
  - Nota del médico que aprueba que puede volver a trabajar

**Beneficio Temporal por Emergencia Asociada con estos escenarios:**

- 10 Días (80 Horas) Pagada:**  
No se requiere ninguna documentación  
Cualquier malestar o preocupación
- 12 Semanas (2/3) Pagadas:**  
Se requiere documentación  
Con relación a COVID-19:  
Escuela/guardería cerrada  
Enfermo con COVID-19  
Cuidando a alguien con COVID-19
- Cuarentena HR:**  
Directo con HR

**Regreso al trabajo después de 72 horas sin-síntomas:**

- Sin fiebre
- Sin síntomas de fiebre (temblores, escalofríos, dolores corporales, dolores de cabeza, sudoración excesiva, etc.)
- Mejora de otros síntomas de la enfermedad (dolor de garganta, tos persistente, congestión nasal, fatiga, etc.)

En el momento en que alguien está tomando una prueba, el sitio de trabajo debe contactar a: [HR@garney.com](mailto:HR@garney.com) o llamar al **913-209-0499** o **816-746-7263**. El encargado del Centro de beneficio debe notificar a Scott Parrish con el "Aviso de Evento." Revise el Plan de respuesta a eventos COVID-19.